toekomstbestendige
bedrijventerreinen
Stedendriehoek

Communicatietoolkit 1.1

augustus 2026

Deze communicatietoolkit is voor:

- *Regio Deal programma*
  Smart Energy Hubs
- *Regio Deal project*
  Groene & Gezonde Bedrijventerreinen
- *SPUK project Organisatiegraad*
  Verhogen op Bedrijventerreinen
- *PPS programma*
  Toekomstbestendige Bedrijventerreinen

VNO NCW
MIDDEN

Regio
Stedendriehoek
Apeldoorn ▪ Deventer ▪ Zutphen

Beste projectleiders, penvoerders en andere betrokkenen,

Welkom bij de communicatie-toolkit 1.1 voor jullie project! Samen werken we toe naar meer toekomstbestendige bedrijventerreinen in de Stedendriehoek. Naar een toekomstbestendig decentraal energiesysteem, een klimaatbestendige omgeving, en een hogere organisatiegraad. Dit gebeurt op veel verschillende locaties en met verscheidene maatregelen en ideeën. Om een goede samenwerking en herkenbaarheid te creëren, willen we informatie en handvatten bieden voor de communicatie over jouw project. Ook geven we je alvast inzicht in communicatiemiddelen en -acties die op de planning staan, waarvan jij kan profiteren of aan bij kan dragen!

De communicatie-toolkit wordt verder ontwikkeld naarmate meer communicatiemiddelen zijn gerealiseerd en meer projectvoortgang is geboekt. Beschouw het dus als een dynamisch document. Heb je na het doornemen van deze toolkit nog vragen, opmerkingen, of ideeën ter verbetering, neem contact met ons op!

We nodigen je van harte uit om de toolkit te gebruiken om samen onze boodschap te versterken. Zo worden onze projecten zichtbaarder, creëren we nog een breder draagvlak en maken we samen nog meer impact.

Met hartelijke groet,

Het kernteam van TBBT S3H
Ruben, Sanne, Berber, Marco & Eline

De inhoud van deze toolkit is als volgt:

- → Programmastructuur & projectenlijst
- → Contactgegevens & smoelenboek
- → Korte huisstijl met logo's
- → Communicatiemiddelen en -acties
  onder voorbehoud van wijzigingen
- → Bijlagen: huisstijl voorbeeld

Klik op de bulletpoints om naar de sectie te gaan



Programmastructuur & projectenlijst

Dit document biedt informatie en handvatten voor de communicatie van de projecten die onderdeel zijn van onderstaande clusters:

- het Regio Deal programma Smart Energy Hubs Stedendriehoek (‘SEH’);
- het Regio Deal project Groene & Gezonde Bedrijventerreinen (‘GGBT’);
- het SPUK project Organisatiegraad Verhogen op Bedrijventerreinen (‘Organisatiegraad’);
- en de overkoepelende publiek-private samenwerking, het programma Toekomstbestendige Bedrijventerreinen in de regio Stedendriehoek (‘TBBT S3H’).



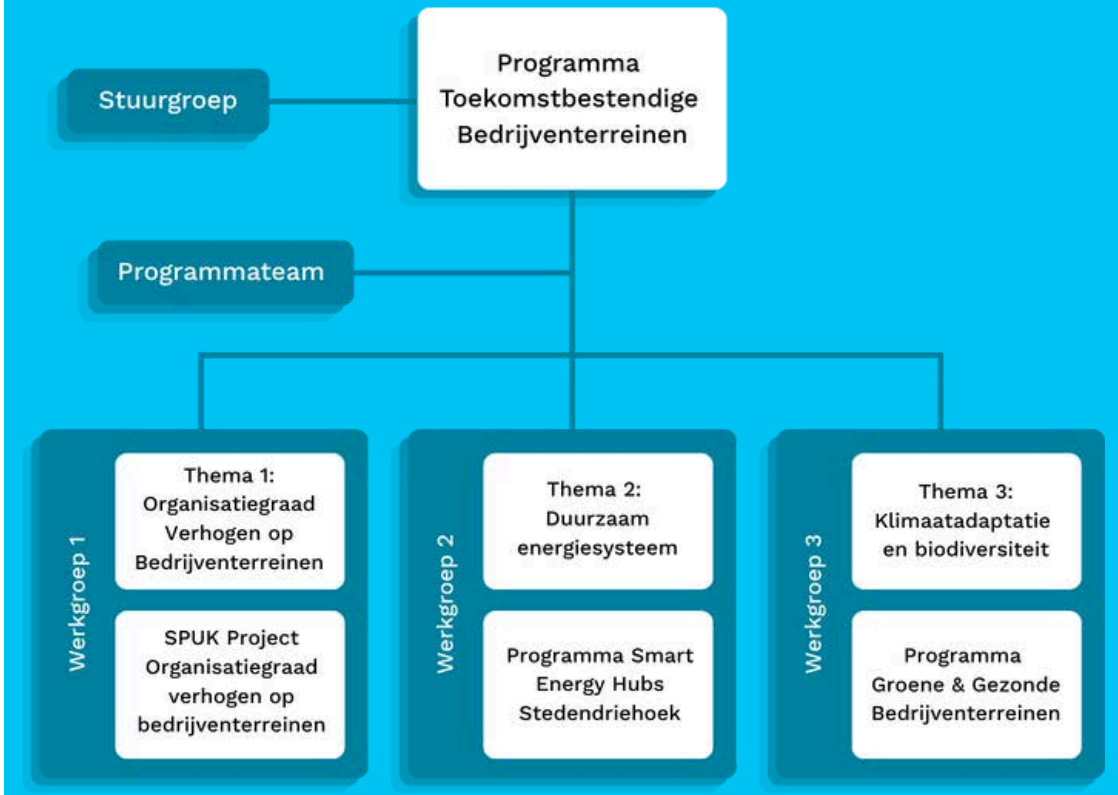

Programma Toekomstbestendige Bedrijventerreinen

In de regio Stedendriehoek is een publiek-private samenwerking opgezet met ondernemers(verenigingen), kennisinstellingen en decentrale overheden met de intentie om te werken aan toekomstbestendige bedrijventerreinen. Het programma richt zich op drie pijlers; het verhogen en versterken van de organisatiegraad, het verbeteren van de klimaatbestendigheid en vergroenen van de werkomgeving, en het ontwikkelen van een duurzaam energiesysteem door onder andere Smart Energy Hubs en de productie en toepassing van biogas en waterstof.

Aan deze doelen wordt invulling gegeven via het Regio Deal programma SEH, Regio Deal project GGBT en het SPUK project Organisatiegraad (zie de diagram op de vorige pagina). Daarom wordt informatie over deze projecten ook vaak onder de noemer van het TBBT S3H programma gedeeld.



Partners & deelnemers

Provincie Gelderland	Provincie Overijssel	Gemeente Apeldoorn
Gemeente Brummen	Gemeente Deventer	Gemeente Epe
Gemeente Heerde	Gemeente Lochem	Gemeente Voorst
Gemeente Zutphen	Bedrijvenkring Apeldoorn	Bedrijvenkring Voorst
Bedrijvenkring Zutphen	Deventer Economic Board	Industriekring Eekterveld Vaassen
Industriële Kring Lochem	Ondernemersvereniging Bedrijvenpark Apeldoorn-Noord	CCS Energie-advies
Oxe Geeft Gas	Essent	GROHW
LochemEnergie	Koninklijke van der Most	Melkvee & loonbedrijf Mts Nooteboom
Regio Stedendriehoek	Saxion Hogeschool	Transitiemakers
VNO-NCW Midden		

Smart Energy Hubs Stedendriehoek

Het programma Smart Energy Hubs is een samenwerking van bedrijven, gemeenten, provincies, het georganiseerde bedrijfsleven, netbeheerders en andere stakeholders om energiehubs vorm te geven en te realiseren.

De samenwerking is tot stand gekomen om samen te leren en keuzes te maken om zodoende verder te komen. Het doel is om doorbraken op regionaal niveau te realiseren en met regionale energiehubs (met opslag en transport) bij te dragen aan een toekomstbestendig energiesysteem en duurzame energievoorziening.



Samenwerkingspartners

Provincie Gelderland	Provincie Overijssel	Gemeente Apeldoorn
Gemeente Brummen	Gemeente Deventer	Gemeente Epe
Gemeente Heerde	Gemeente Lochem	Gemeente Voorst
Gemeente Zutphen	Bedrijvenkring Apeldoorn	Bedrijvenkring Voorst
Bedrijvenkring Zutphen	Deventer Economic Board	Industriekring Eekterveld Vaassen
Industriële Kring Lochem	GIJS	CCS Energie-advies
Oxe Geeft Gas	Essent	GROHW
LochemEnergie	Koninklijke van der Most	Melkvee & loonbedrijf Mts Nooteboom
Regio Stedendriehoek	Saxion Hogeschool	Transitiemakers
VNO-NCW Midden	Schoneveld Breeding	Witteveen & Bos
Firan	Ecofactorij	HAN
Aventus	Stichting Stimulering Biogas Lochem en Omgeving	
Oost NL	Ondernemersvereniging Bedrijvenpark Apeldoorn-Noord	

Smart Energy Hubs Stedendriehoek

De 17 projecten van Smart Energy Hubs S3H zijn onderverdeeld in 5 werkpakketten:

1: Programma, kennis en leren
2: Verkenning & haalbaarheid bedrijventerreinen
3: Ontwerp & realisatie bedrijventerreinen
4: Biogashubs
5: Woonwijken

Bekijk hier SEH projecten >

Contactpersoon



Sanne Alferink
T: 06 15 18 28 65
E: sanne@transitiemakers.nl

Projecten in het programma

Werkpakket 1: Programma, kennis & leren

- SEH.01 Programma SEH
- SEH.02 Openen van de GDS box
- SEH.03 Leer- en ontwikkelprogramma Regio Deal Stedendriehoek

Werkpakket 2: Verkenning & haalbaarheid bedrijventerreinen

- SEH.04 DICE – SEH Engelenburg
- SEH.05 Smart Energy Deventer bedrijventerreinen
- SEH.06 Haalbaarheidsstudie Apeldoorn-Zuid

Werkpakket 3: Ontwerp & realisatie bedrijventerreinen

- SEH.07 SEH De Mars
- SEH.08 Green Energy Hub Withagen
- SEH.09 Smart Energy Hub Teuge
- SEH.10 Smart Energy Hub Energieplein Apeldoorn Noord
- SEH.11 GROHW
- SEH.12 Energiehub A1BPD
- SEH.13 EMHL: Energy & Mobility Hub Lochem

Werkpakket 4: Biogashubs

- SEH.14 Energie Hub Hoorn
- SEH.15 Biogashub Stedendriehoek

Werkpakket 5: Woonwijken

- SEH.16 Warmtenet Noordveen
- SEH.17 Smart Energy Hub Voorst

Groene & Gezonde Bedrijventerreinen

Het project Groene & Gezonde Bedrijventerreinen richt zich op het verduurzamen van bedrijventerreinen in de regio door vergroening en klimaatadaptatie. Het doel is om een ecologisch veerkrachtige omgeving te maken die de leefbaarheid voor werknemers en omwonenden verbetert en bijdraagt aan biodiversiteit. Dit gebeurt door het multifunctioneel inrichten van bedrijventerreinen op grond van natuur, recreatie en bedrijvigheid.

Bekijk hier GGBT projecten >



Samenwerkingspartners

Provincie Gelderland	Gemeente Apeldoorn	Gemeente Brummen
Gemeente Epe	Gemeente Heerde	Gemeente Lochem
Gemeente Voorst	Gemeente Zutphen	Regio Stedendriehoek
Saxion Hogeschool	Zone College	Greendustry
Transitiemakers	VNO-NCW Midden	

Contactpersoon



Berber Schermerhorn
T: 06 15 55 54 40
E: berber@transitiemakers.nl

Organisatiegraad Verhogen op Bedrijventerreinen

Binnen het TBBT S3H programma wordt ook gefocust op het verhogen en versterken van de organisatiegraad op bedrijventerreinen in de regio Stedendriehoek. Het doel van dit project is om het organiserend vermogen te verhogen op 10 bedrijventerreinen in de regio. Door bedrijven-terreinen lokaal beter te organiseren, kunnen gezamenlijke uitdagingen als duurzaamheid, mobiliteit en de energietransitie beter aangepakt worden.

Ben jij een ondernemer op een terrein waar je graag met organisatiegraad aan de slag wilt, maar hebben we nog geen contact gehad? Neem dan contact op met Fernando Arrabal om te overleggen of we iets voor je kunnen betekenen.

Bekijk hier Organisatiegraad projecten >



Contactpersoon



Fernando Arrabal
Projectleider
T: 06-53286491
E: arrabal@vno-ncwmidden.nl



Contactgegevens & smoelenboek

Het programmamanagement van het TBBT S3H programma, het SEH programma en het GGBT project wordt uitgevoerd door Transitiemakers en VNO-NCW Midden. Bekijk hier rechts de contactgegevens van het kernteam.

Zoek je contact met het gehele kernteam, of wil je anderen verwijzen naar onze programma's/projecten? Maak dan gebruik van de algemene contactgegevens:
Email: stedendriehoek@tbbt.nl
Website: www.stedendriehoek.tbbt.nl
LinkedIn: TBBT Stedendriehoek





Ruben Schutte
Programmamanager
T: 06 42 23 32 97
E: ruben@transitiemakers.nl



Sanne Alferink
Procesregisseur Smart Energy Hubs
T: 06 15 18 28 65
E: sanne@transitiemakers.nl



Berber Schermerhorn
Procesregisseur Groene & Gezonde Bedrijventerreinen
T: 06 15 55 54 40
E: berber@transitiemakers.nl



Marco van der Bovenkamp
Programmasecretaris
T: 06 11 71 90 62
E: marco@transitiemakers.nl



Eline Eiling
Communicatieadviseur
T: 06 83 18 97 58
E: eiling@vno-ncwmidden.nl

Huisstijl & logo's

Voor het programma TBBT S3H en de onderliggende projecten is een beknopte huisstijl ontwikkeld. Deze wordt gebruikt als basis voor het uiterlijk van de programma-website en andere communicatiemiddelen. Je kan de huisstijl ook in je eigen projectcommunicatie toepassen!

Heb je vragen over de huisstijl of wil je graag hulp met het toepassen ervan? Neem contact op met de Communicatieadviseur Eline Eiling.

Klik door met onderstaande links:

- Logo's (TBBT S3H, SEH & GGBT)
- Presentatie templates
- Standaard vermeldingen
- Beeldmateriaal



Logo's

De logo's zijn ontwikkeld om de herkenbaarheid van onze activiteiten en de samenwerking te vergroten. Maak je een LinkedIn-post over je project, of een artikel op je website? Voeg dan het relevante logo toe. Op foto's genomen ter promotie van het project kan het logo rechtsonder worden toegevoegd als 'watermerk'. Zie voorbeelden in Bijlage 1.

→ **Alle logo's zijn hier te downloaden vanaf de website**

Let op:

- *Pas de kleuren of verhoudingen van het logo niet aan. Maak het logo groot genoeg om de tekst te kunnen lezen.*
- *Gebruik altijd de logo's inclusief tekst; de logo's met witte tekst op een donkere achtergrond, en de logo's met zwarte tekst op een lichte achtergrond.*
- *Gebruik het beeldmerk (logo zonder tekst) alléén als watermerk in foto's, de logo's mét tekst zijn standaard.*





Presentatie templates

Voor het programma SEH en het project GGBT zijn PowerPoint presentatie-templates ontwikkeld. In deze templates staan alvast de juiste logo's en wordt een korte uitleg gegeven over SEH of GGBT. Zo kan je laten zien hoe je project past binnen deze clusters.

→ **De templates zijn hier te downloaden vanaf de website**

Let op:

- *Als je meer slides wilt toevoegen, dupliceer dan een van de passende slide-templates. Zo kan je direct verder met dezelfde opmaak.*
- *Vervang alle tekst tussen haakjes [ ] door je eigen tekst.*
- *Voeg je eigen logo's en beeldmateriaal toe om de presentatie aan te passen aan je project.*



Voorbeelden



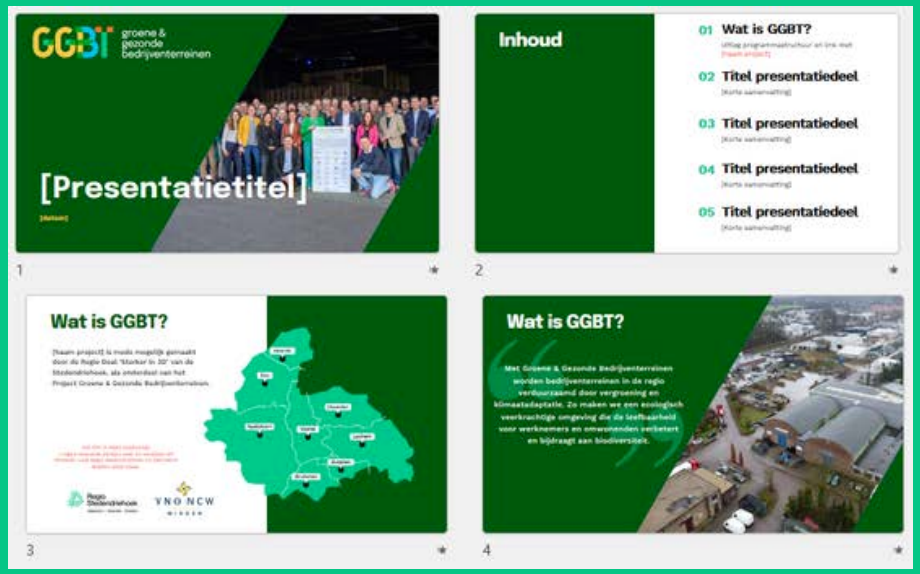

Standaard vermeldingen

Als je deze toolkit hebt ontvangen, betekent het dat je project onderdeel is van SEH, GGBT of Organisatiegraad. Als onderdeel van deze programma's wordt er van je verwacht dat je de buitenwereld op een herkenbare manier vertelt over jouw project. Als je project onderdeel is van SEH of GGBT, is het ook een project binnen de Regio Deal ‘Sterker in 3D'. Daarom vind je hier een aantal standaardzinnen en partijen om te vermelden, als je op informatieve of promotionele wijze communiceert over je project.

In het opstellen van deze zinnen hebben we al rekening gehouden met de richtlijnen voor de Regio Deal van Regio Stedendriehoek. Wil je de communicatietoolkit van de Regio Deal ‘Sterker in 3D’ raadplegen? Je vindt de toolkit hier →



Smart Energy Hubs

Vermeld altijd de onderstaande zin wanneer je officieel communiceert over je project, bijv. bij een presentatie, artikel of persbericht:

[Naam project] is mede mogelijk gemaakt door de Regio Deal ‘Sterker in 3D’ van de Stedendriehoek, als onderdeel van het Programma Smart Energy Hubs S3H.

Je kan ook de langere versie gebruiken, voor meer toelichting:

[Naam project] is mede mogelijk gemaakt door de Regio Deal ‘Sterker in 3D’ van de Stedendriehoek, als onderdeel van het Programma Smart Energy Hubs S3H. De 17 projecten binnen dit programma zijn gericht op het realiseren van doorbraken op regionaal niveau, waarbij verschillende vormen van lokale en regionale energiehubs bijdragen aan een toekomstbestendig energiesysteem.

Deel je een bericht op LinkedIn? Tag dan de volgende accounts en gebruik de hashtags:

- TBBT Stedendriehoek
- VNO-NCW Midden
- Regio Stedendriehoek

- #TBBTstedendriehoek #SEHstedendriehoek

Groene & Gezonde Bedrijventerreinen

Vermeld altijd de onderstaande zin wanneer je officieel communiceert over je project, bijv. bij een presentatie, artikel of persbericht:

[Naam project] is mede mogelijk gemaakt door de Regio Deal ‘Sterker in 3D’ van de Stedendriehoek, als onderdeel van het project Groene & Gezonde Bedrijventerreinen.

Je kan ook de langere versie gebruiken, voor meer toelichting:

[Naam project] is mede mogelijk gemaakt door de Regio Deal ‘Sterker in 3D’ van de Stedendriehoek, als onderdeel van het project Groene & Gezonde Bedrijventerreinen. Met Groene & Gezonde Bedrijventerreinen worden bedrijven-terreinen in de regio verduurzaamd door vergroening en klimaatadaptatie. Zo maken we een ecologisch veerkrachtige omgeving die de leefbaarheid voor werknemers en omwonenden verbetert en bijdraagt aan biodiversiteit.

Deel je een bericht op LinkedIn? Tag dan de volgende accounts en gebruik de hashtags:

- TBBT Stedendriehoek
- VNO-NCW Midden
- Regio Stedendriehoek

- #TBBTstedendriehoek #GGBTstedendriehoek

Organisatiegraad Verhogen op Bedrijventerreinen

Vermeld altijd de onderstaande zin wanneer je officieel communiceert over je project, bijv. bij een presentatie, artikel of persbericht:

[Naam project] is mede mogelijk gemaakt door het SPUK project ‘Organisatiegraad Verhogen op Bedrijventerreinen’ in de regio Stedendriehoek. Dit landelijke subsidieprogramma stimuleert samenwerking en verduurzaming op bedrijventerreinen. In de regio Stedendriehoek wordt dit traject ondersteund door VNO-NCW Midden en Provincie Gelderland.

Deel je een bericht op LinkedIn? Tag dan de volgende accounts en gebruik de hashtags:

- TBBT Stedendriehoek
- VNO-NCW Midden
- Provincie Gelderland

- #TBBTstedendriehoek #OrganisatiegraadStedendriehoek

Beeldmateriaal

Voor de programma's en individuele projecten worden foto's en video's gemaakt. Bijvoorbeeld over de voortgang van een project of bij bijeenkomsten. Waar mogelijk delen we dit beeldmateriaal met de projectdeelnemers, om in te zetten ter promotie van jullie projecten. Wanneer je hiervan gebruik maakt, vergeet dan niet om de juiste partijen te vermelden/taggen en het logo van het overkoepelende programma/project te gebruiken, zoals uitgelegd op de voorgaande pagina's.

Heb jij zelf beeldmateriaal gemaakt, of laten maken, van je project? Deel het met ons, zodat wij je project ook verdere bekendheid kunnen geven!

Let op:

- *Wanneer je beeldmateriaal met ons deelt, gaan wij ervan uit dat je hiervoor de rechten hebt en dat wij dit rechtenvrij kunnen gebruiken voor communicatie over je project en de Regio Deal in het algemeen. Als dit niet mogelijk is, of we fotocredits moeten geven, laat het ons weten.*

- *Tijdens bijeenkomsten van TBBT S3H, SEH, GGBT en Organisatiegraad zullen vaak foto's en/of video's worden gemaakt. Wil je hierop niet (herkenbaar) zichtbaar zijn? Geef dit van tevoren of aan het begin van de bijeenkomst aan bij een van de aanwezige leden van het programmateam (zie contactgegevens en smoelenboek hier).*



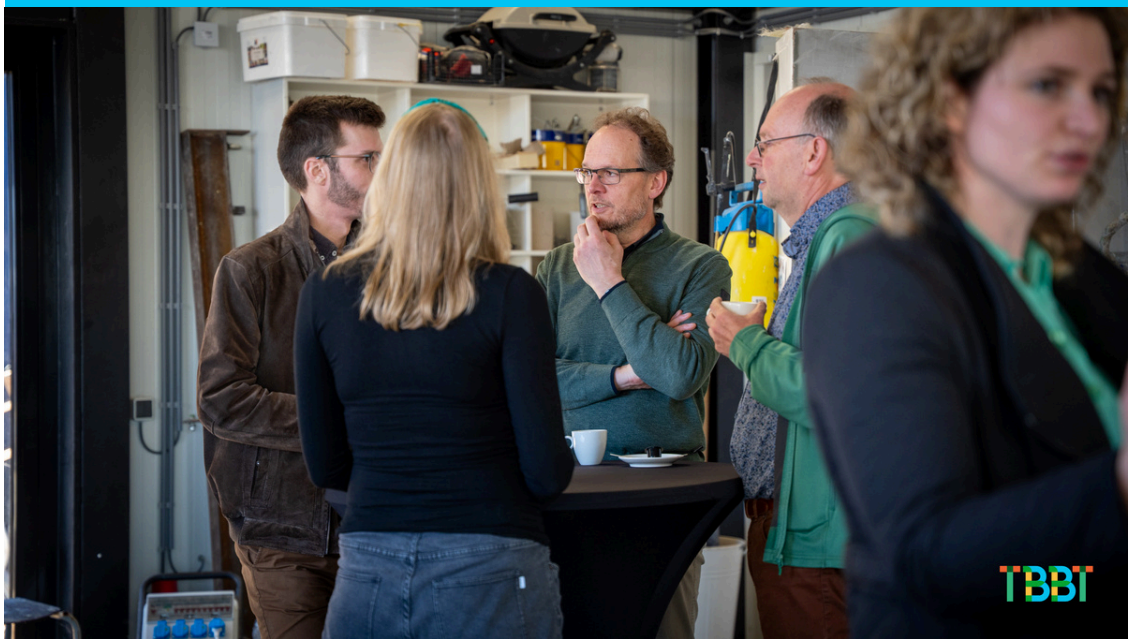

Communicatiemiddelen & -acties

De communicatiemiddelen en -acties die in deze toolkit worden genoemd, worden ingezet ter bevordering van het programma TBBT S3H en alle onderliggende projecten. De communicatie is vooral gericht op het stimuleren en faciliteren van **kennisdeling** tussen deelnemende projecten en het **bundelen en borgen** van deze kennis. Zo realiseren we huidige én toekomstige projecten sneller en efficiënter.

Voor een succesvolle kennisdeling, borging en promotie, helpt het dus enorm als je proactief contact met ons opneemt. **Deel je projectsuccessen én knelpunten!** Heb je een belangrijke projectontwikkeling of -succes geboekt of heb je juist een vraagstuk of knelpunt waar je niet uitkomt? Laat het weten aan het programmateam en je mede-projectdeelnemers! Dan kunnen wij hiermee jouw project promoten, het delen met andere projectleiders in een vergelijkbare positie, het meenemen als idee voor bijeenkomsten of gebruiken als input voor gezamenlijke lobby vanuit de regio.

Heb je zelf een website of ander kanaal waarop je projectvoortgang deelt? Laat dit aan ons weten en houd ons op de hoogte wanneer je hierop nieuwe content zet of bijvoorbeeld een persbericht verstuurt. We denken ook graag met je mee, neem dus tijdig contact op met de Communicatieadviseur.

Onder voorbehoud van wijzigingen, delen we hier de communicatieacties en -middelen die op de planning staan om ontwikkeld of uitgevoerd te worden voor het TBBT S3H programma, SEH, GGBT en/of Organisatiegraad. Over de voortgang hiervan word je via persoonlijk contact, email en/of social media op de hoogte gehouden.

- Bijeenkomsten voor projectdeelnemers (≥3 per jaar) - kenniskringen, projectbezoeken, presentaties
- Content maken met en over projecten - artikelen, foto's, video's
- Een programmawebsite - inclusief pagina's voor alle onderliggende projecten, nieuws, en een kennisbank
- Jaarverslagen
- Social media (LinkedIn pagina TBBT Stedendriehoek)
- Stimuleren van publiciteit bij (lokale) media en kanalen van partners



Bijlage 1

Voorbeelden van foto’s met logo’s als watermerk





